GEGURITAN NENGAH JIMBARAN

Druen : Gedong Kirtya Singaraja
Pusat Dokumentasi
Dinas Kebudayaan Provinsi Bali

Judul : Gaguritan Nengah Jimbaran
Ukuran : P.50cm L.3,5cm Jlh. 9 lb
Milik : Gdeng Kirtya

1 A

KIRTYA SINGARADJA BALI

18-4-'32

№ IV d 768/3

[illegible]

4-1-9

Gaguritan Nengah Jimbaran toeroenan dari Contarnja I Goesti Poetoe Djlantik Anak Agoeng negara Boeleleng, ditoeroen oleh Gde Ngembak!

GEGURITAN NENGAH JIMBARAN

Druen : Gedong Kirtya Singaraja
Pusat Dokumentasi
Dinas Kebudayaan Provinsi Bali

1 B

[illegible]

[illegible]

2 A

[illegible]

[illegible]

GEGURITAN NENGAH JIMBARAN

Druen : Gedong Kirtya Singaraja
Pusat Dokumentasi
Dinas Kebudayaan Provinsi Bali

᭒ | 2 B

[illegible]

᭓ | 3 A

[illegible]

GEGURITAN NENGAH JIMBARAN

Druen : Gedong Kirtya Singaraja
Pusat Dokumentasi
Dinas Kebudayaan Provinsi Bali

3 B

[illegible]

4 A

[illegible]

GEGURITAN NENGAH JIMBARAN

Druen : Gedong Kirtya Singaraja
Pusat Dokumentasi
Dinas Kebudayaan Provinsi Bali

8 | 4 B

5 A

GEGURITAN NENGAH JIMBARAN

Druen : Gedong Kirtya Singaraja
Pusat Dokumentasi
Dinas Kebudayaan Provinsi Bali

5 B

[illegible]

6 A

[illegible]

GEGURITAN NENGAH JIMBARAN

Druen : Gedong Kirtya Singaraja
Pusat Dokumentasi
Dinas Kebudayaan Provinsi Bali

6 B

7 A

GEGURITAN NENGAH JIMBARAN

Druen : Gedong Kirtya Singaraja
Pusat Dokumentasi
Dinas Kebudayaan Provinsi Bali

᭗ | 7 B

᭘ | 8 A

GEGURITAN NENGAH JIMBARAN

Druen : Gedong Kirtya Singaraja
Pusat Dokumentasi
Dinas Kebudayaan Provinsi Bali

8 B

9 A

GEGURITAN NENGAH JIMBARAN
Druen : Gedong Kirtya Singaraja
Pusat Dokumentasi
Dinas Kebudayaan Provinsi Bali

9 B

[illegible]
[illegible]
[illegible]
[illegible]

10 A

[illegible]

GEGURITAN NENGAH JIMBARAN
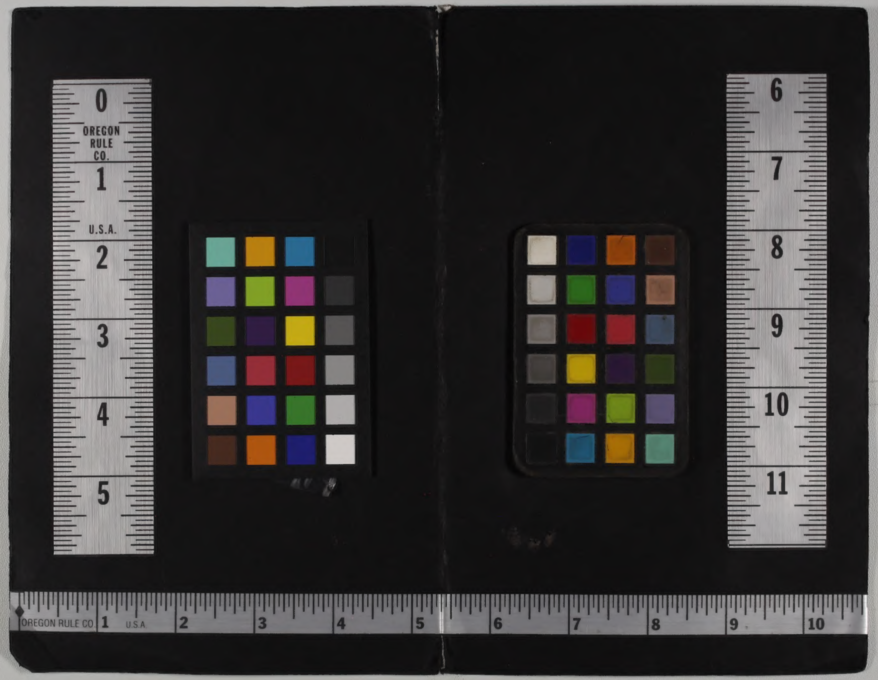
Druen : Gedong Kirtya Singaraja
Pusat Dokumentasi
Dinas Kebudayaan Provinsi Bali